

COMMITTENTE/PROPRIETA'

REGIONE PIEMONTE

COMUNE DI MACELLO

TORINO METROPOLI

Città metropolitana di Torino

TITOLO PROGETTO

RECUPERO E RIFUNZIONALIZZAZIONE DI EX OFFICINA ARTIGIANALE PER REALIZZAZIONE DI FABBRICATO DESTINATO AL RICOVERO DEI MEZZI COMUNALI E LOCALI DESTINATI AL PERSONALE

LIVELLO PROGETTO

PROGETTO DI FATTIBILITA' TECNICO-ECONOMICA PROGETTO ESECUTIVO

OGGETTO DELL'ELABORATO

ABACO SERRAMENTI ESTERNI E INTERNI - IN PROGETTO

TAVOLA	versione	data	oggetto	SCALA
14A	0	28.07.2025	1 Emissione	1:1000 - 1:2000 - 1:200 - 1:100

PROGETTISTA

dott. arch. Giorgio TARDITI
via Santorre di Santarosa 3
10064 - Pinerolo (TO)
tel. +39 3357045348
tarditi.giorgio.architetto@gmail.com

TIMBRI - FIRME

RESPONSABILE UNICO DEL PROCEDIMENTO

dott. ing. Melchiorre STALLONE
Ufficio Tecnico Comunale
Via Vigone 1 - 10060 - Macello (TO)
tel. 0121340301
tecnico@comune.macello.to.it

TIMBRI - FIRME

A TERMINE DI LEGGE CI RISERVIAMO LA PROPRIETA' DI QUESTO DISEGNO CON DIVIETO DI RIPRODURLO O RENDERLO NOTO A TERZI SENZA LA NOSTRA AUTORIZZAZIONE

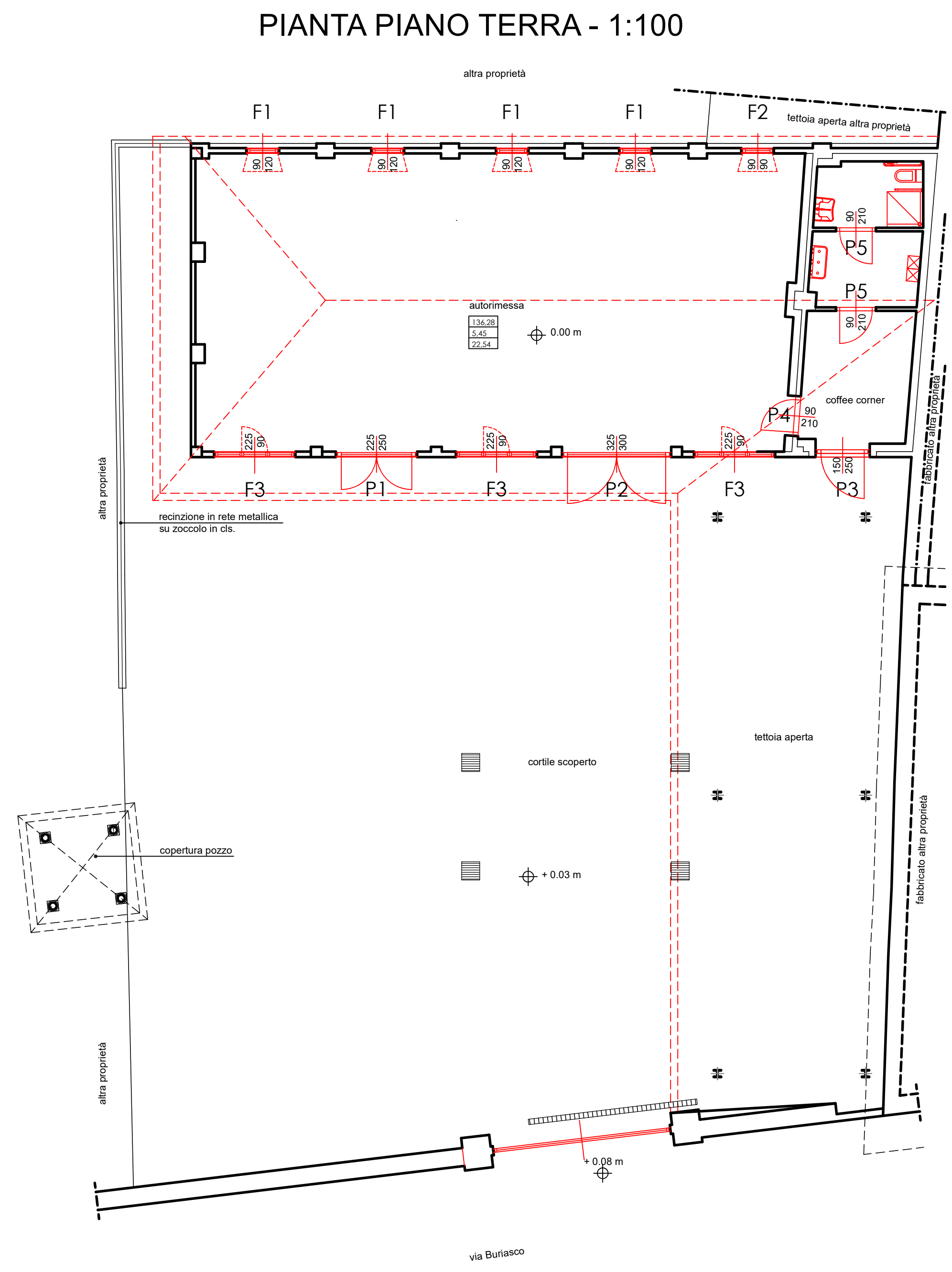

tipo	dimensioni	descrizione	
F1		Serramento in alluminio taglio termico, colore RAL a scelta della D.L., n°1 anta vasistas apribile verso l'interno con maniglia ed eventuale attuatore, trasmittanza termica complessiva (finestra+vetro) Uw =<2,6 W/m²K - vetro antisfondamento 3+0.38+3	
F2		Serramento in alluminio taglio termico, colore RAL a scelta della D.L., n°1 anta vasistas apribile verso l'interno con maniglia ed eventuale attuatore, trasmittanza termica complessiva (finestra+vetro) Uw =<2,6 W/m²K - vetro antisfondamento 3+0.38+3	
F3		Serramento in alluminio taglio termico, colore RAL a scelta della D.L., n°1 anta centrale apribile verso l'interno con maniglia e due parti fisse laterali, trasmittanza termica complessiva (finestra+vetro) Uw =<2,6 W/m²K - vetro antisfondamento 3+0.38+3	
P1		Serramento in alluminio taglio termico, colore RAL a scelta della D.L., n°2 ante apribili verso l'esterno, dotato di maniglione antipanico, trasmittanza termica complessiva (finestra+vetro) Uw =<2,6 W/m²K - vetro antisfondamento 3+0.38+3	
P2		Serramento in alluminio taglio termico, colore RAL a scelta della D.L., n°2 ante apribili verso l'esterno, trasmittanza termica complessiva (finestra+vetro) Uw =<2,6 W/m²K - vetro antisfondamento 3+0.38+3	
P3		Serramento in alluminio taglio termico, colore RAL a scelta della D.L., n°1 anta apribile verso l'esterno, dotato di maniglione antipanico, trasmittanza termica complessiva (finestra+vetro) Uw =<1,3 W/m²K - Rw 40 db - vetrocamera antisfondamento 4+4.1/15/4+4.1	
P4		Serramento in alluminio taglio termico, colore RAL a scelta della D.L., n°1 anta apribile verso l'esterno, trasmittanza termica complessiva (finestra+vetro) Uw =<1,3 W/m²K - Rw 40 db - vetrocamera antisfondamento 4+4.1/15/4+4.1	
P5		porta interna anta in abete di sp. inferiore a mm 60.	
	n°4 serramenti		
	n°1 serramento		
	n°3 serramenti		
	n°1 serramento		
	n°1 serramento		
	n°1 serramento		

